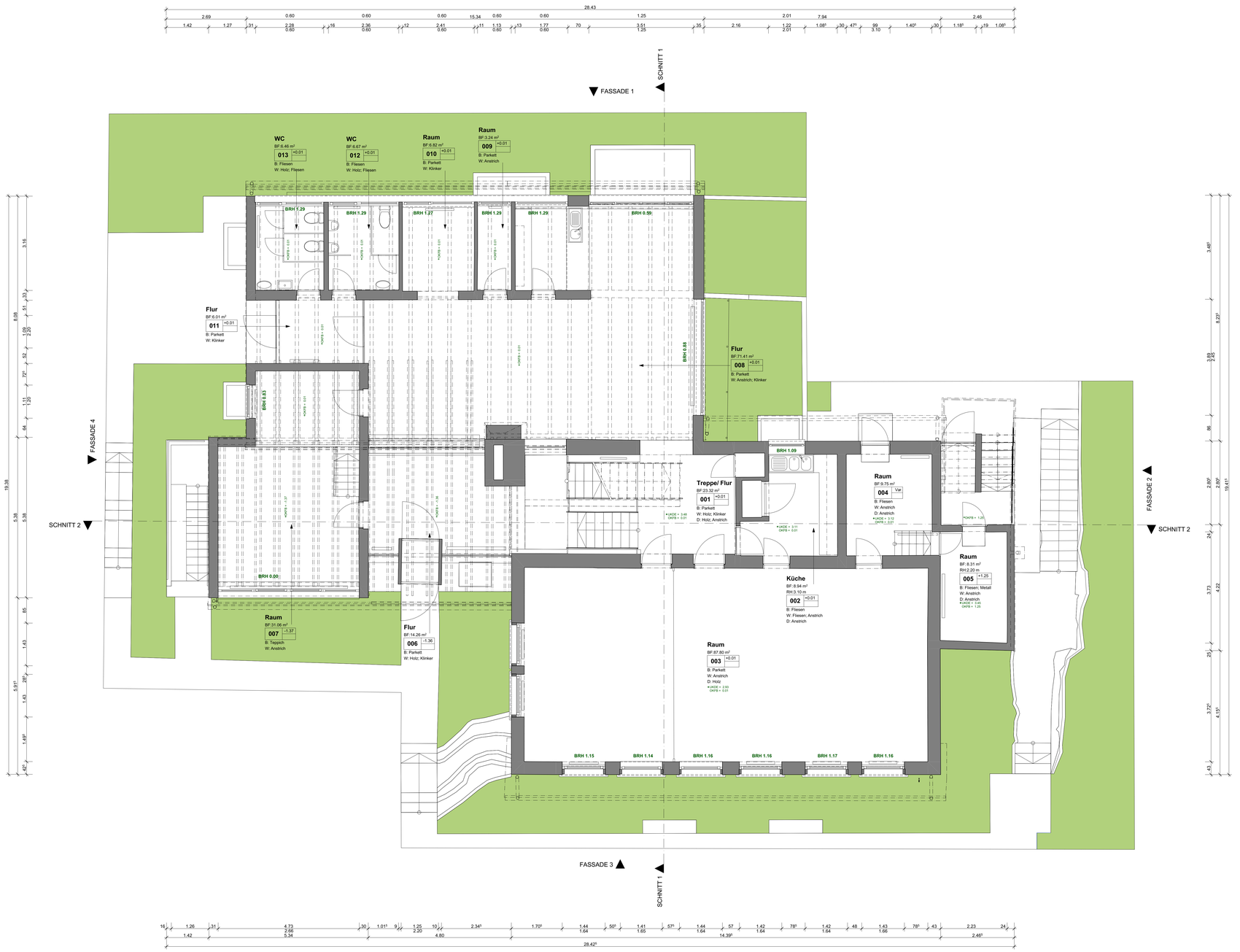

Bemerkungen

- Sämtliche Masse und Koten sind Fertig- und Lichtmasse!

- Masse und Koten die aus dem Grundriss nicht ersichtlich sind können im 3D problemlos durch Schnitte und Ansichten eruiert werden.

- Alle Elemente wie z. B Koten und Schwellen, die im 2D eingefügt worden sind, sind im Plan Grün dargestellt.

Legende

±0.00 = xxx m ü.M. M.ü.M.

Türen



► Türhöhen werden ab O.K. fertigem, höherem Boden bis U.K Fertig Sturz gemessen.

Fenster

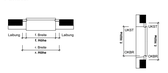

► Fensterbemassung (s. Skizzen)

Legende

OKFB	: Oberkante Fertigboden
OKR	: Oberkante Rohboden
UKDE	: Unterkante Decke
UKR	: Unterkante Rohdecke
UKPF	: Unterkante Pfette
UKBI	: Unterkante Binder
OKT	: Oberkante Terrain
OKB	: Oberkante Belag
Var.	: Variable
N.G.	: Nicht gemessen

Unbekannte Masse
Scanner Symbol

Raumstempel:

BF	: Bodenfläche
RH	: Raumhöhe
B	: Materialisierung Boden
W	: Materialisierung Wand
D	: Materialisierung Decke

Parz.-Nr.	...	Datum:	12.12.2025	Gez.: ...	Grösse: 840 / 594
Projekt-Nr.	...	Projekt:	Gemeindehaus		
Plan-Nr.:	1.2	Bauherr:			
BESTAND		GRUNDRISS EG			

Mst. 1:50

scan werk 3D
Degmarner Str. 77, 74078 Heilbronn
info@scanwerk3d.de
Tel.: +49 7131 6497 880
www.scanwerk3d.de